STAY SAFE MN

[illegible]-19: [illegible]

[illegible] (mRNA) [illegible]-19 [illegible]-19.

[illegible]?

[illegible]-19 [illegible].

[illegible].

[illegible].

[illegible]?

[illegible].

[illegible]:

- [illegible]
- [illegible]
- [illegible]
- [illegible]
- [illegible]
- [illegible]
- [illegible]

[illegible].

[illegible]-19 [illegible]-19: [illegible].

هل أحتاج إلى الحصول على لقاح مختلف؟

أنت لا تحتاج أن تبدأ مجدداً بلقاح مختلف إذا كان أول لقاح لك جونسون آند جونسون.

إذا حصلت سابقاً على جرعة معززة من جونسون آند جونسون، فأنت لا تحتاج إلى أي جرعة أخرى في الوقت الحالي.

إذا لم تحصل على جرعة معززة، فأنت بحاجة إلى جرعة معززة بعد شهرين من الجرعة الأولى. يوصى باستخدام جرعة معززة إما من فايزر أو مودرنا.

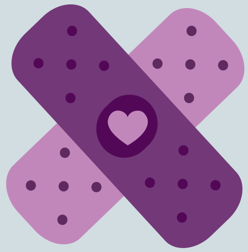

إن التلقيح هو أفضل طريقة لحماية نفسك والآخرين من مرض كوفيد-19.

إذا لم يتم تلقيحك، فتحدث إلى مقدم الرعاية الصحية أو اعثر على مكان قريب منك للحصول على التلقيح.

هل ما زلت أستطيع الحصول على لقاح جونسون آند جونسون إذا أردت ذلك؟

ما زالت بإمكانك الحصول على لقاح جونسون آند جونسون لكوفيد-19 إذا كان هذا هو اللقاح الذي تريده. انتبه إلى أن أي شخص قد تظهر عنده جلطات دم نادرة بعد الحصول على اللقاح. في أي حال، تظهر الجلطات غالباً عند الإناث اللواتي يبلغن من العمر بين 30-49. تحدث مع موفر اللقاح الخاص بك حول اللقاح والمخاطر المحتملة لها.

حافظ على سلامتك وسلامة الآخرين

من المهم مواصلة اتباع توصيات الصحة العامة للحد من انتشار مرض كوفيد-19. تساعدك هذه الخطوات في دعم العمل الشاقة التي تقوم به اللقاحات لمنع انتشار مرض كوفيد-19:

- ابق على مسافة 6 أقدام من الآخرين.
- اغسل يديك.
- ابق في المنزل في حال كنت مريضاً.
- ارتد القناع.

MINNESOTA | mn.gov/vaccine

Minnesota Department of Health | health.mn.gov | 625 Robert Street North PO Box 64975, St. Paul, MN 55164-0975 | 651-201-5000
اتصل ب. health.communications@state.mn.us للحصول على تنسيق بديل. (Arabic)

1/26/2022